

TABELA

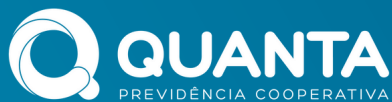

# Progressiva

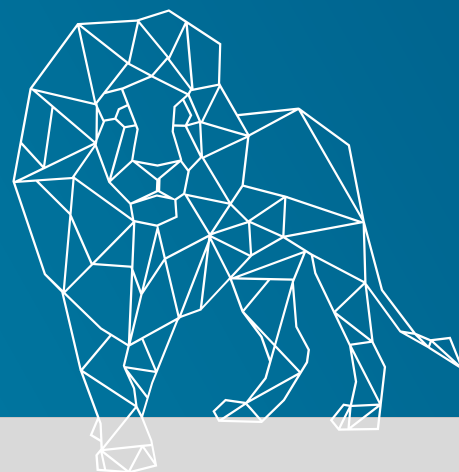

A tabela progressiva é a mesma utilizada em nosso **salário**. Quanto maior a renda, maior o percentual a incidir, ou seja, maior a alíquota.

Veja que nesta tabela existe a possibilidade de **isenção** para as menores rendas. Por outro lado, as maiores rendas têm tributação maior.

BASE DE CÁLCULO (MÊS)	ALÍQUOTA
Até R\$ 2.112,00	0%
De R\$ 2.112,01 a 2.826,65	7,5%
De R\$ 2.826,66 a 3.751,05	15,0%
De R\$ 3.751,06 a 4.664,68	22,5%
Acima de R\$ 4.664,68	27,5%

## RESGATE TOTAL



**E se eu quiser resgatar todo o saldo?** Sobre o valor resgatado será retido 15% de imposto na fonte. Você deverá realizar o ajuste na Declaração Anual de Imposto de Renda.

**E se eu receber em forma de renda?** O valor da renda será tributado de acordo com a faixa da tabela em que a sua renda estiver enquadrada.

## RENTA MENSAL



Caso você já possua outras fontes de renda no momento do recebimento da renda do seu Plano, elas **serão somadas** na Declaração de Ajuste Anual de IR.